

N.	Denominazione	Altitudine mslm	Famiglie	Popolazione	Edifici
1	Brogliano	172	997	2562	509
2	Quargenta	483	147	366	159
3	Bregonza	175	82	226	78
4	Boleo	439	25	62	27
5	San Martino	189	12	38	19
6	Carlassara I	295	13	33	22
7	Pozza	171	13	32	15
8	Nardi	360	14	31	15
9	Stella	425	15	29	19
10	Rigon	375	12	29	15
11	Campagnola	526	7	23	7
12	Capitagni	147	7	22	6
13	Marzari	410	9	21	15
14	Poli	365	9	19	12
15	Sansugari	320	9	19	14
16	Carlassara II	336	6	17	6
17	Terrarossa	462	5	12	10
18	Le Casare	600	6	12	9
19	Perazzoli	345	5	9	10
	Rimanente territorio comunale	Varie	130	338	189

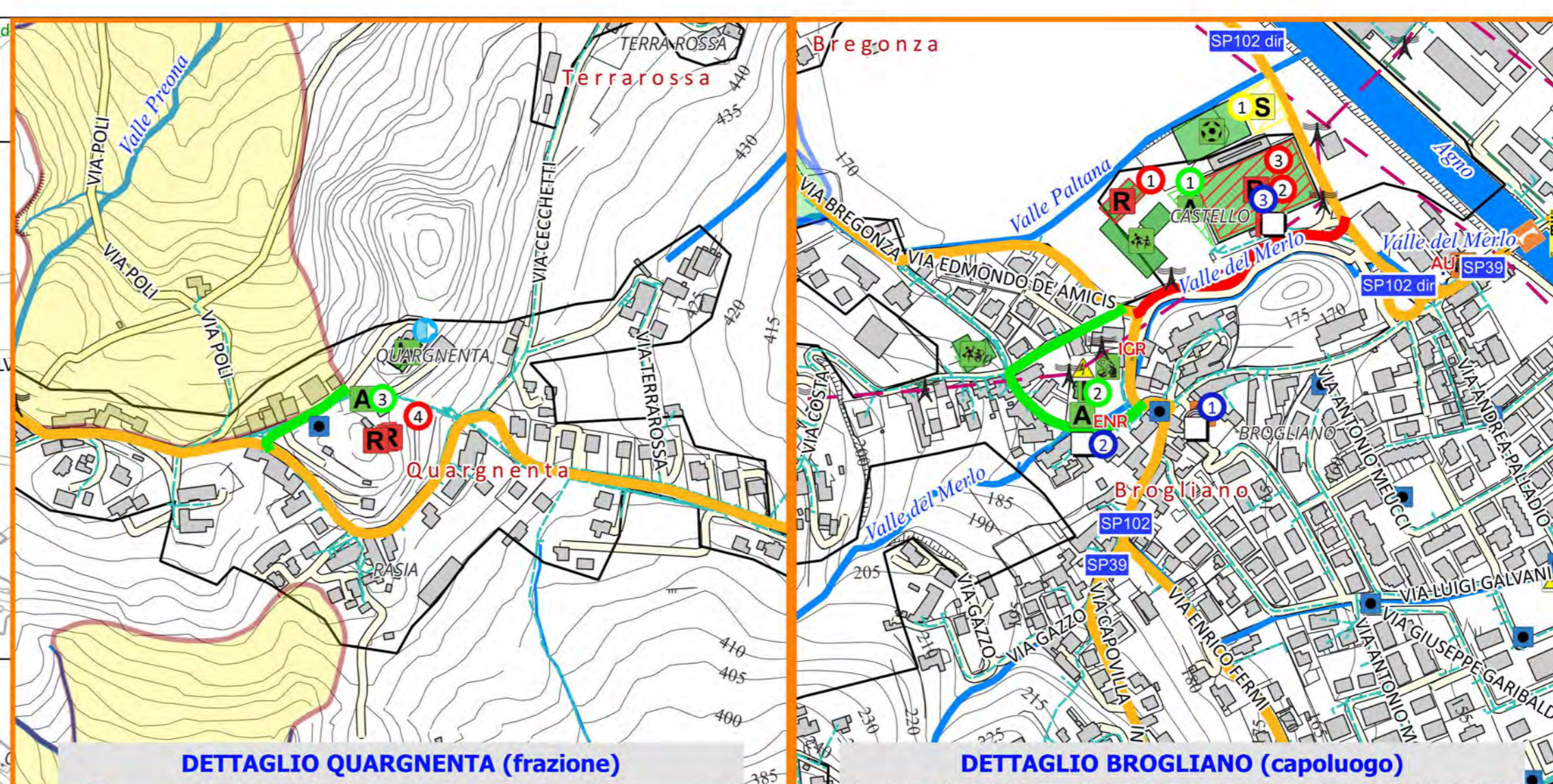
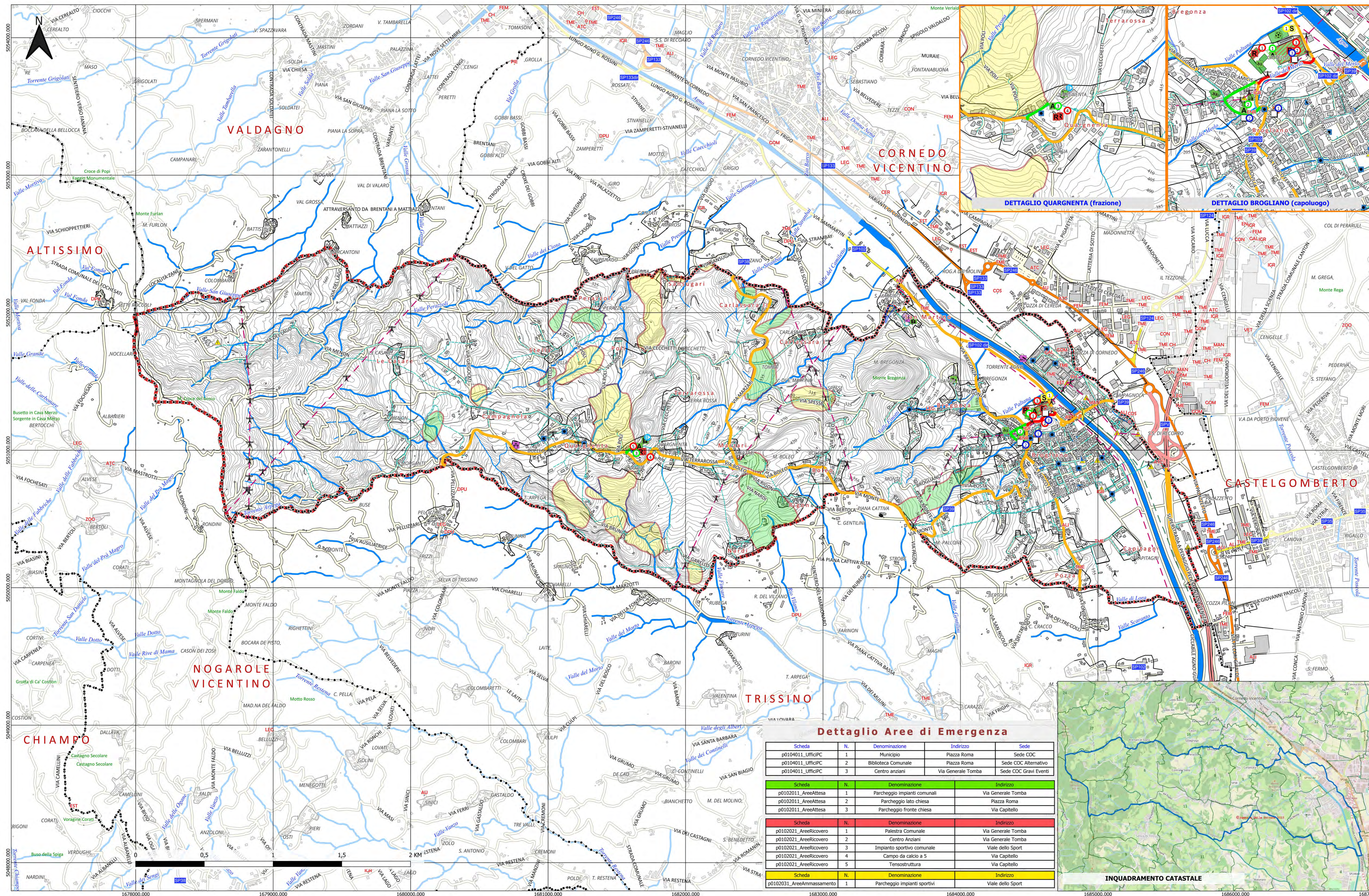
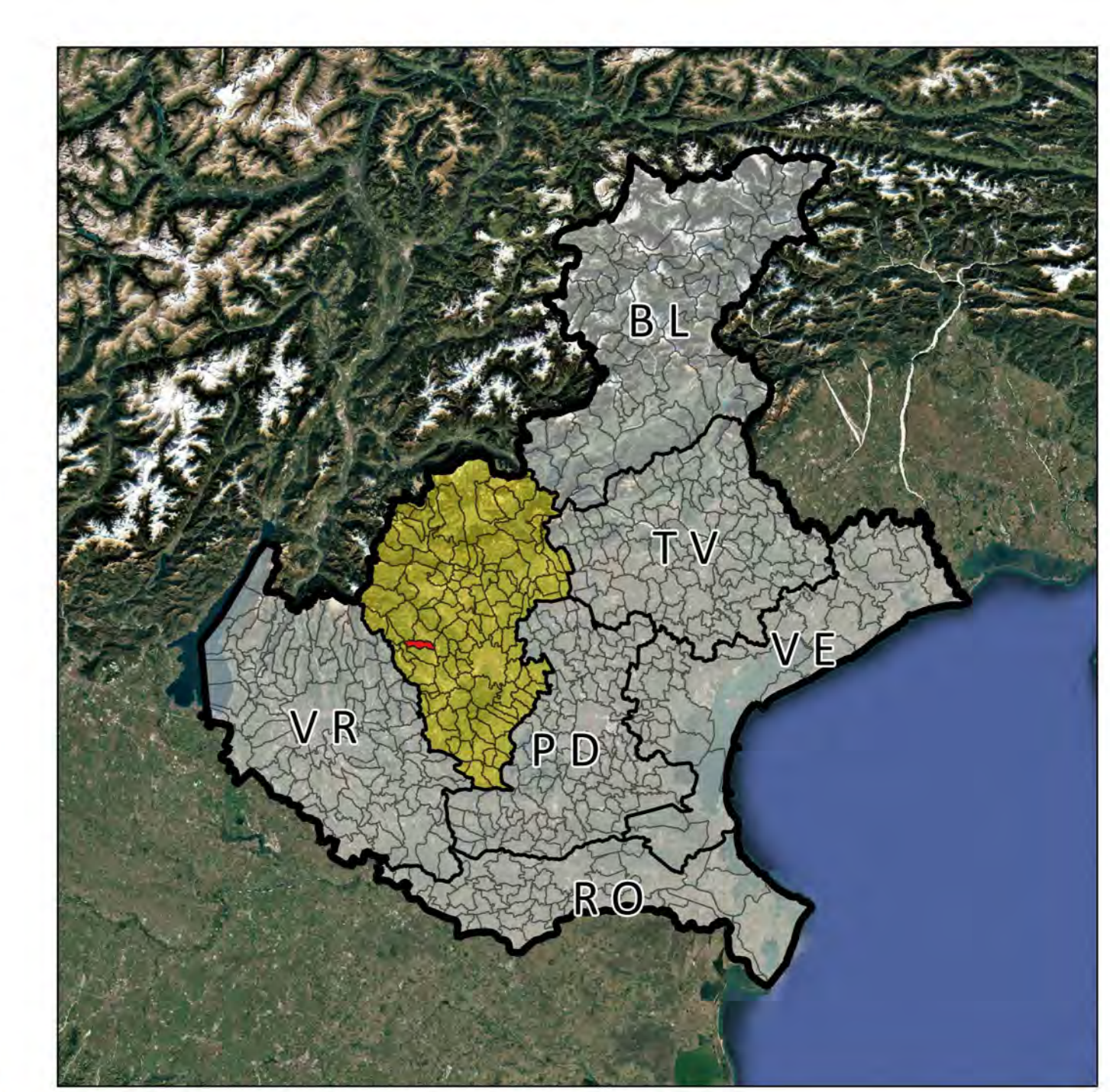

**LEGENDA**

**Limiti amministrativi comunali**

- Comune di Brogliano
- Altri comuni
- Località e nuclei abitati ISTAT
- Idrografia principale

**Viabilità principale**

- Autostrada / SPV
- Regionale / Ex Regionale
- Provinciale
- Comunale

**Elementi del Piano**

- p0102011\_AreaAttesa
- p0102021\_AreaRicobero
- p0102031\_AreaAmmassamento
- p0103013\_Allertamento
- p0104011\_UfficioPC
- p0104051\_SediAmministrative
- p0104052\_StruttureStrategicheSpecifiche
- p0105052\_StradeStrategiche
- Area di ammassamento
- Area di attesa
- Area di ricovero
- Strada strategica generica
- p0105062\_PontiStrategici

**Centri di pressione ARPAV**

- 0 - Altro tipo di impatto
- AGR - Aziende Agricole
- ALI - Industrie alimentari e delle bevande e aliment. animale
- ATC - Attività commerciali
- AU - Autofornice e carrozzerie
- CAR - Industria cartaria
- CER - Ceramica
- CH - Industria Chimica e farmaceutica
- CON - Concerie e lavorazione della pelle
- COS - Costruzioni
- DIS - Discariche
- DMP - Deposito di merci pericolose
- DPU - Depuratori
- EN - Industria energetica
- ENR - Impianti Energia Rinnovabile
- EST - Estrazione, lavorazione di minerali
- FEM - Fabbricaz. app. meccanici, elettrici
- GAL - Galvaniche e trattamento metalli
- GOM - Lavorazione gomma e materie plastiche
- IDC - Autolavaggi e distributori di benzina
- IGR - Impianti gestione rifiuti
- IN - Cementifici
- ITT - Allevamenti ittici
- LAV - Lavanderie
- MAN - Industrie manifatturiere
- OLI - Produzione di oli e derivati
- PE - Industria petrolchimica
- PIE - Taglio e lavorazione della pietra
- PME - Produzione dei metalli
- PMN - Produzione di metalli di base non ferrosi
- POT - Captazione e potabilizzazione acqua
- RIS - Ristrorazione
- TA - Industria del Tabacco
- TES - Industrie tessili
- TME - Fabbricazione e trasformazione prod. in metallo
- TRA - Trasporto merci
- VET - Vetterie
- ZOO - Aziende zootecniche

**Altri elementi**

- Traffici
- Idrometro ARPAV
- p0202013\_Idranti
- p0201081\_Allagamenti
- R1 - Rischio moderato
- R2 - Rischio medio
- p0201091\_Frane
- R1 - Rischio moderato (quiescente)
- R2 - Rischio medio (attiva)

**Elaborazione dati**  
G. GALANTE GIANNACCO  
Studio Geogr. Veneto P.O.  
Mail: galante.giannacco@gmail.com

**Dettaglio Aree di Emergenza**

Scheda	N.	Denominazione	Indirizzo	Sede
p0104011_UfficioPC	1	Municipio	Piazza Roma	Sede COC
p0104011_UfficioPC	2	Biblioteca Comunale	Piazza Roma	Sede COC Alternativo
p0104011_UfficioPC	3	Centro anziani	Via Generale Tomba	Sede COC Gravi Eventi

Scheda	N.	Denominazione	Indirizzo
p0102011_AreaAttesa	1	Parcheggio impianti comunali	Via Generale Tomba
p0102011_AreaAttesa	2	Parcheggio lato chiesa	Piazza Roma
p0102011_AreaAttesa	3	Parcheggio fronte chiesa	Via Capitello

Scheda	N.	Denominazione	Indirizzo
p0102021_AreaRicobero	1	Paestra Comunale	Via Generale Tomba
p0102021_AreaRicobero	2	Centro Anziani	Via Generale Tomba
p0102021_AreaRicobero	3	Impianto sportivo comunale	Vale dello Sport
p0102021_AreaRicobero	4	Campo da calcio a 5	Via Capitello
p0102021_AreaRicobero	5	Tensostuttura	Via Capitello

Scheda	N.	Denominazione	Indirizzo
p0102031_AreaAmmassamento	1	Parcheggio impianti sportivi	Vale dello Sport

Provincia di Vicenza | Comune di Brogliano | Settore Protezione Civile

**Piano Comunale di Protezione Civile**

Elaborato

**TAVOLA 3**  
**LOGISTICA RISCHIO IDROGEOLOGICO**

Il Tecnico incaricato: **Studio ADGEO di Dott. Geol. Alberto Dacome**  
Via Molette, 32 - 35040 Ponso (PD) dacome@adgeo.it

Il Responsabile

Allegato alla DGRV 3315/10  
Approvato con DCC n. \_\_\_ del \_\_\_/\_\_\_/\_\_\_