

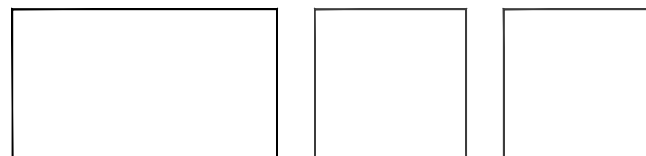

COMUNE DI BROGLIANO
PROVINCIA DI VICENZA

**Var. 5
P.I.**

Elaborato



Scala

1:2.000

Legenda

Adottato con Del. C.C.
Approvato con Del. C.C.

IL SINDACO
Tovo Dario

UFFICIO TECNICO COMUNALE
Arch. Gianna Gabrielli

IL PROGETTISTA
studio associato zanella
Dott. Pian. Terr.le Alice Zanella
Architettura e Urbanistica
Via Vittime delle Foibe, 74/6
36025 Noventa Vic. (VI)
Tel 0444 787040 Fax 0444 787326
info@studiozanella.it

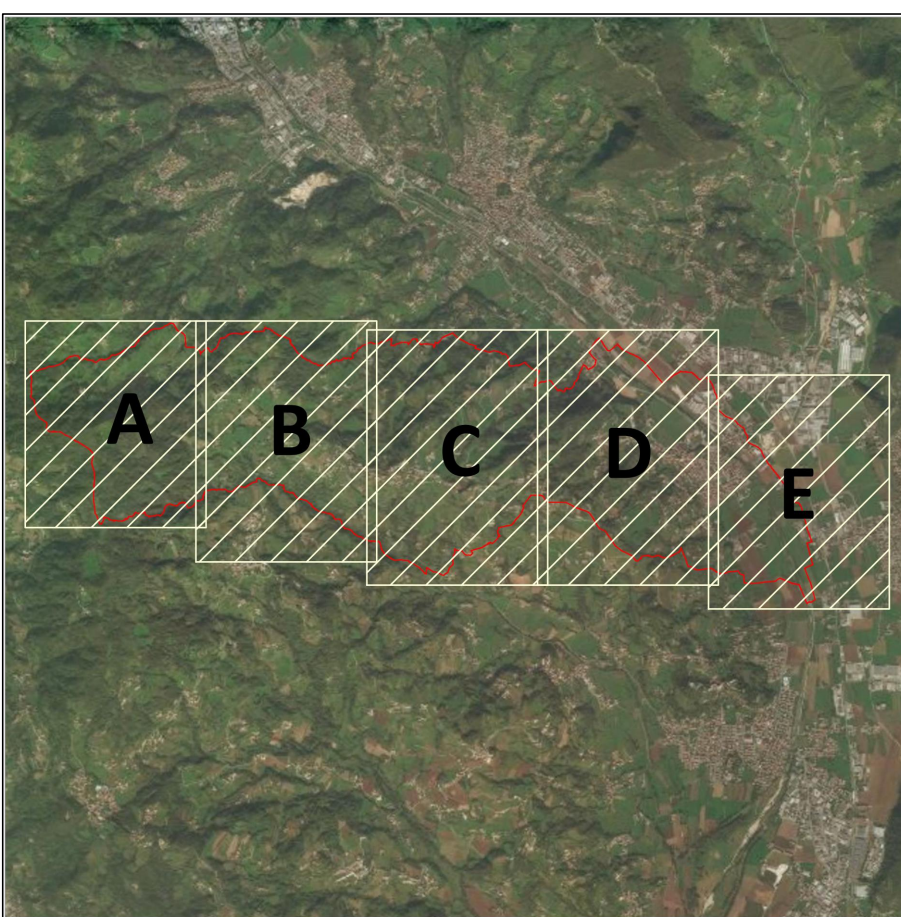

DATA: GIUGNO 2020

Studio Associato **Zanella**
Realizzazione informatica:
Studio Associato Zanella

Elaborato
Scala
1:2.000

Legenda

LEGENDA

Ambito modificato con il primo Piano degli Interventi

Ambito modificato con il secondo Piano degli Interventi

Ambito modificato con la var. 3 P.I. - Variante Verde

Zone Territoriali Omogenee (Z.T.O.)

Perimetro Z.T.O. $\frac{x}{y}$ x: Tipo di Z.T.O.
y: Numero di riferimento dell'area

Attrezzature, servizi ed impianti di interesse comune

Aree per l'istruzione

Aree per attrezzature di interesse comune

Aree attrezzate a parco, gioco e sport

Aree a parcheggio pubblico

Aree a verde privato

Localizzazione Aree a Servizi nei P.U.A.

Attività produttive confermate Scheda tecnica progettuale

Attività produttive da trasferire

Edificio non più funzionale all'attività del fondo

Opere incongrue Volumetria assegnata

Lotti Liberi (A=600 mc B=800 mc C=1000 mc D=1500 mc)

Perimetro centro storico

Perimetro nuclei rurali

Obbligo di Strumento Urbanistico Attuativo Unitario

Obbligo di Progetto Unitario

Piano di lottizzazione convenzionato

Ambito soggetto ad Accordo pubblico-privato art. 6 L.R. 11/2004

Centri abitati

Parco "Perinella"

Viabilità di progetto

Percorsi di interesse naturalistico-ambientale

Percorsi ciclo-pedonali esistenti

Percorsi ciclo-pedonali di progetto

Ambito di mitigazione ambientale

Manufatti rurali

Edifici tutelati

Ville Venete

Fasce o zone di rispetto o tutela

Fasce di rispetto

Vincolo Cimiteriale

Aree di Tutela art. 41, lettera g, L.R. 11/2004

Vincolo Idrogeologico

Vincolo Paesaggistico D. Lgs. 42/2004 - Corsi d'acqua

Vincolo Paesaggistico D. Lgs. 42/2004 - Aree di notevole interesse pubblico

Vincolo Paesaggistico D. Lgs. 42/2004 - Aree boscate

Aree a pericolosità Idraulica e Idrogeologica in riferimento al P.A.I.

Coni visuali

Aree non computabili ai fini edificatori

Ambiti agricoli di tutela

Ambiti agricoli di interesse paesaggistico-ambientale

Ambito di interesse paesaggistico "Monte Bregonza e Pieve di San Martino"

Aree boscate

Indicazione degli interventi di sistemazione e messa in sicurezza idraulica della Valle Paltana e degli interventi sulla rete idraulica minore per la regimazione delle acque meteoriche a salvaguardia del Comune, in recepimento ai relativi progetti specifici, come descritto nella Relazione illustrativa Var. 5 P.I. a cui si rimanda.